# ขั้นตอนการดำเนินงานเอกสารของงานเงินรายได้ กองคลัง

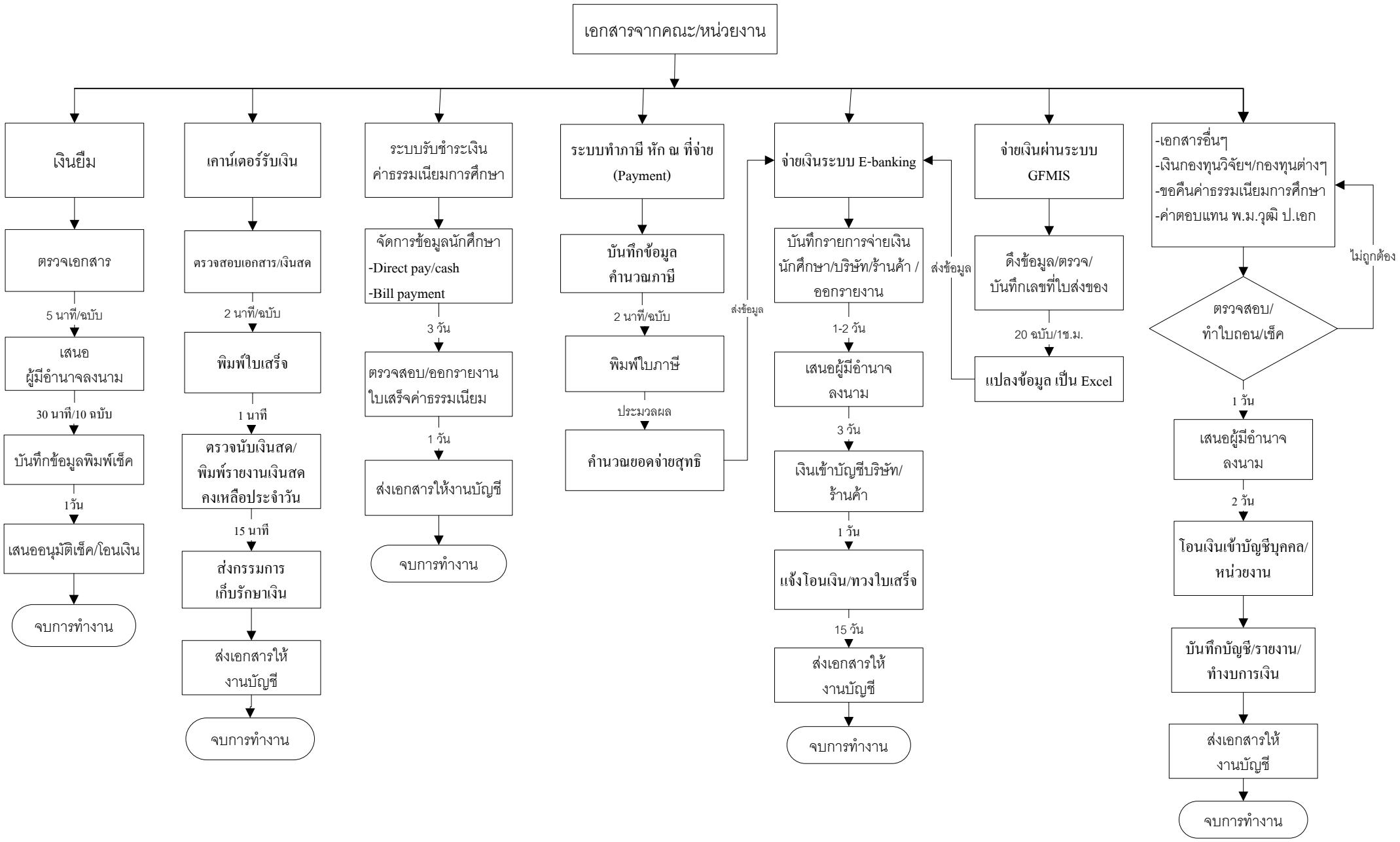


ติดต่อเบอร์ภายใน :2143,2144,2145